CIUDADES ESPAÑOLAS (1780-1930)

Indice crecimiento de habitantes. 1787 = 100

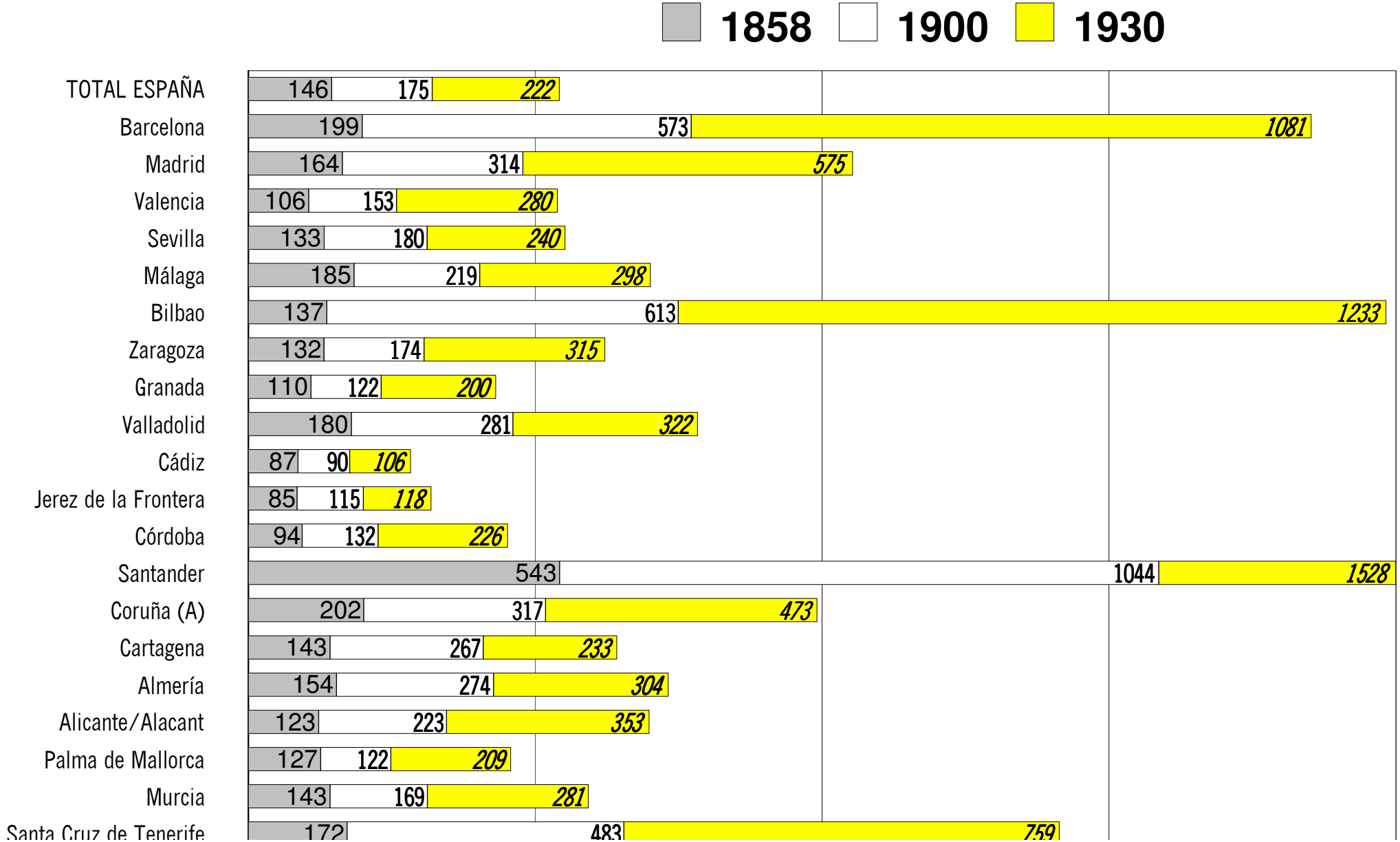

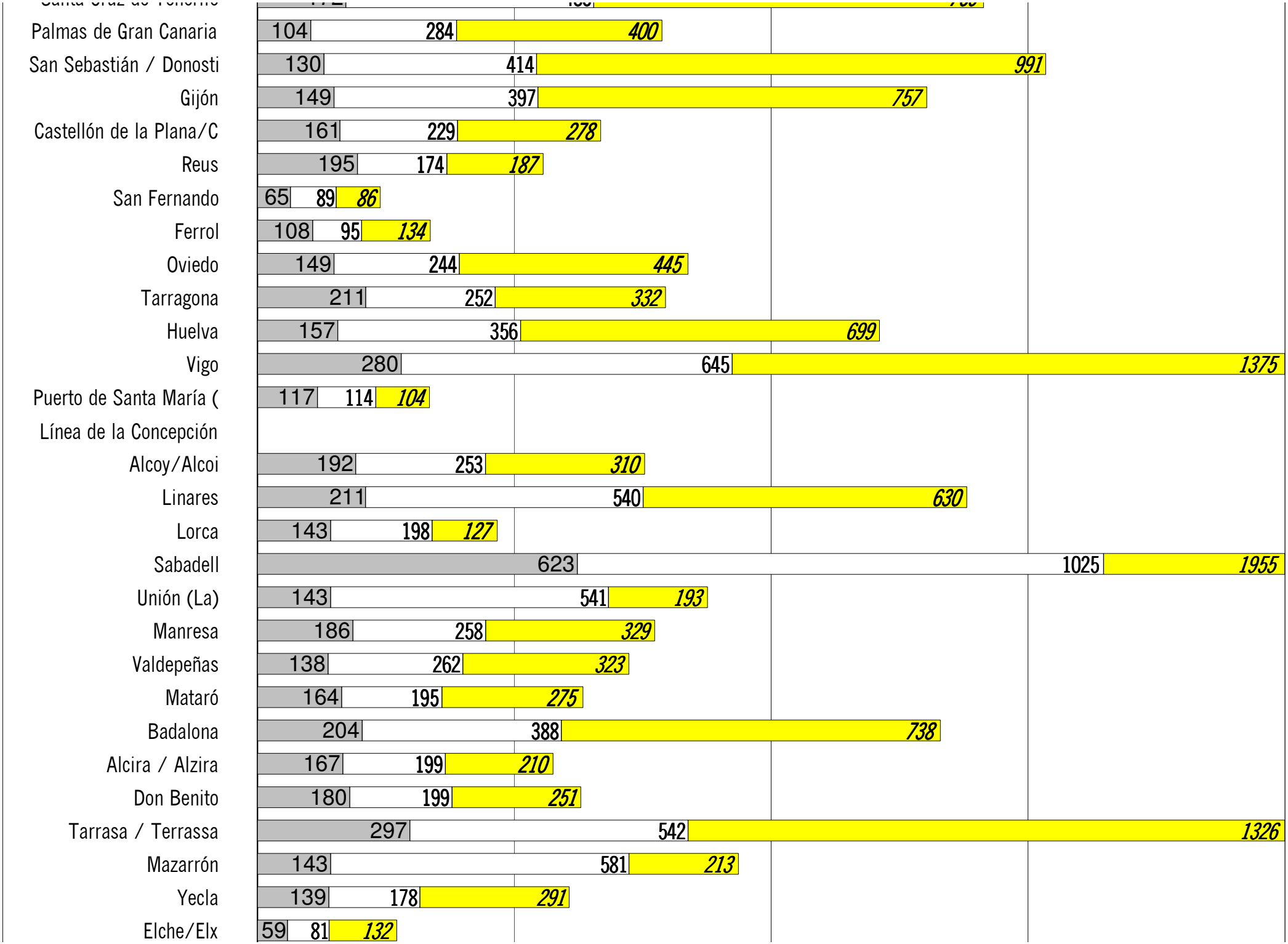
Palmas de Gran Canaria 104 284 400
San Sebastián / Donosti 130 414 991
Gijón 149 397 757
Castellón de la Plana/C 161 229 278
Reus 195 174 187
San Fernando 65 89 86
Ferrol 108 95 134
Oviedo 149 244 445
Tarragona 211 252 332
Huelva 157 356 699
Vigo 280 645 1375
Puerto de Santa María (117 114 104
Línea de la Concepción
Alcoy/Alcoi 192 253 310
Linares 211 540 630
Lorca 143 198 127
Sabadell 623 1025 1955
Unión (La) 143 541 193
Manresa 186 258 329
Valdepeñas 138 262 323
Mataró 164 195 275
Badalona 204 388 738
Alcira / Alzira 167 199 210
Don Benito 180 199 251
Tarrasa / Terrassa 297 542 1326
Mazarrón 143 581 213
Yecla 139 178 291
Elche/Elx 59 81 132

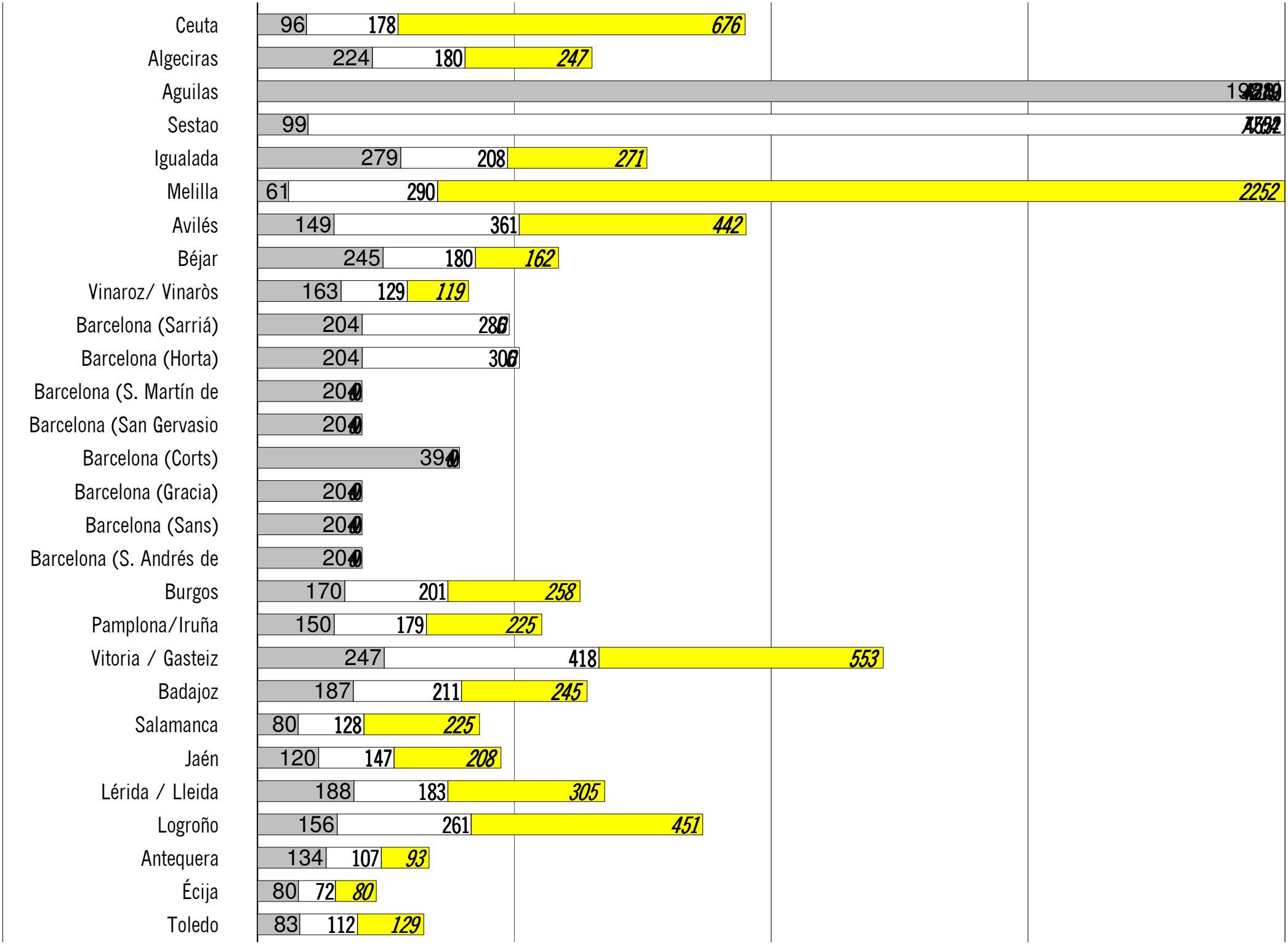
Ceuta 96 178 676
Algeciras 224 180 247
Aguilas
Sestao 99
Igualada 279 208 271
Melilla 61 290 2252
Avilés 149 361 442
Béjar 245 180 162
Vinaroz/ Vinaròs 163 129 119
Barcelona (Sarriá) 204
Barcelona (Horta) 204
Barcelona (S. Martín de
Barcelona (San Gervasio
Barcelona (Corts)
Barcelona (Gracia)
Barcelona (Sans)
Barcelona (S. Andrés de
Burgos 170 201 258
Pamplona/Iruña 150 179 225
Vitoria / Gasteiz 247 418 553
Badajoz 187 211 245
Salamanca 80 128 225
Jaén 120 147 208
Lérida / Lleida 188 183 305
Logroño 156 261 451
Antequera 134 107 93
Écija 80 72 80
Toledo 83 112 129

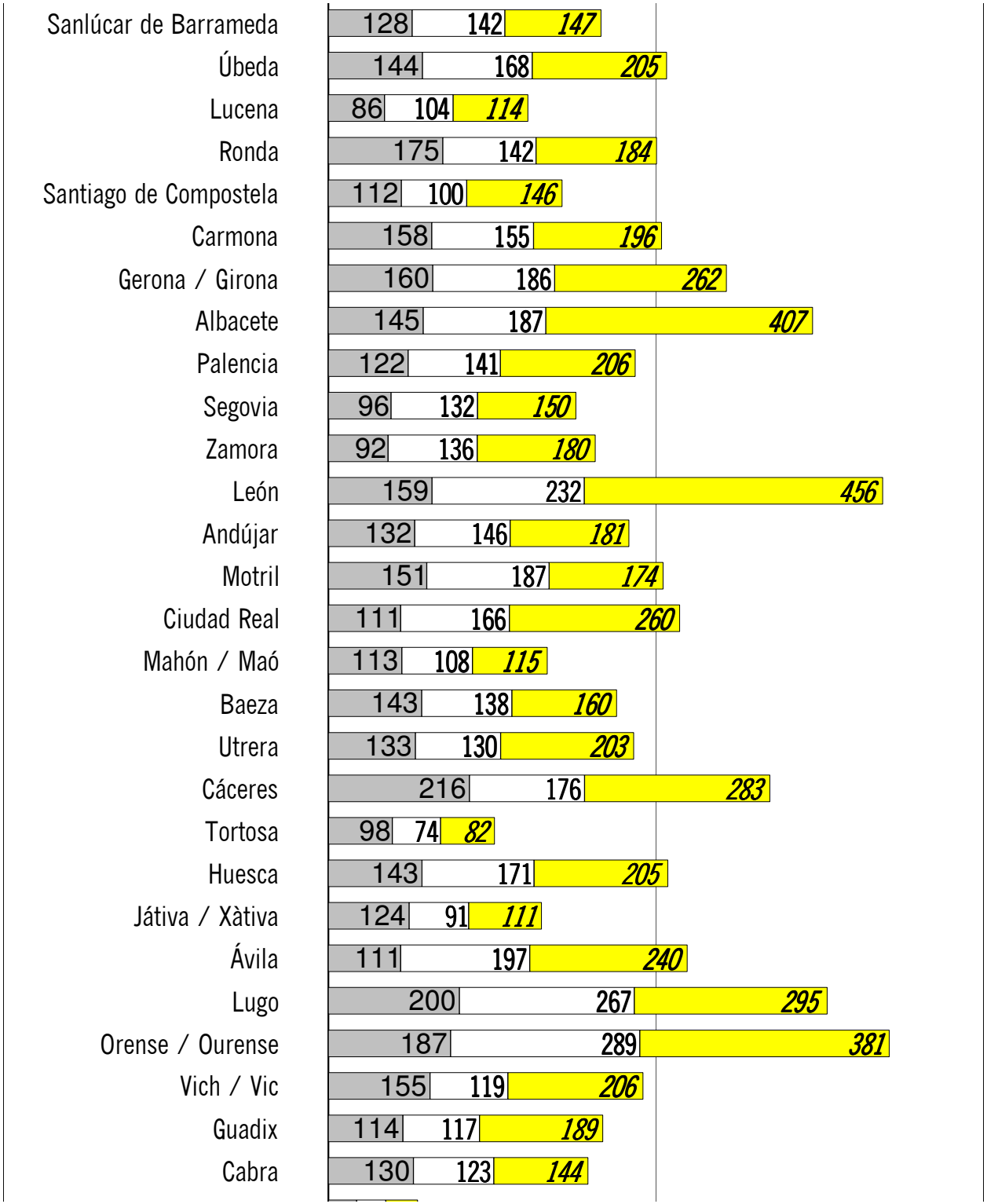
Sanlúcar de Barrameda 128 142 147
Úbeda 144 168 205
Lucena 86 104 114
Ronda 175 142 184
Santiago de Compostela 112 100 146
Carmona 158 155 196
Gerona / Girona 160 186 262
Albacete 145 187 407
Palencia 122 141 206
Segovia 96 132 150
Zamora 92 136 180
León 159 232 456
Andújar 132 146 181
Motril 151 187 174
Ciudad Real 111 166 260
Mahón / Maó 113 108 115
Baeza 143 138 160
Utrera 133 130 203
Cáceres 216 176 283
Tortosa 98 74 82
Huesca 143 171 205
Játiva / Xàtiva 124 91 111
Ávila 111 197 240
Lugo 200 267 295
Orense / Ourense 187 289 381
Vich / Vic 155 119 206
Guadix 114 117 189
Cabra 130 123 144

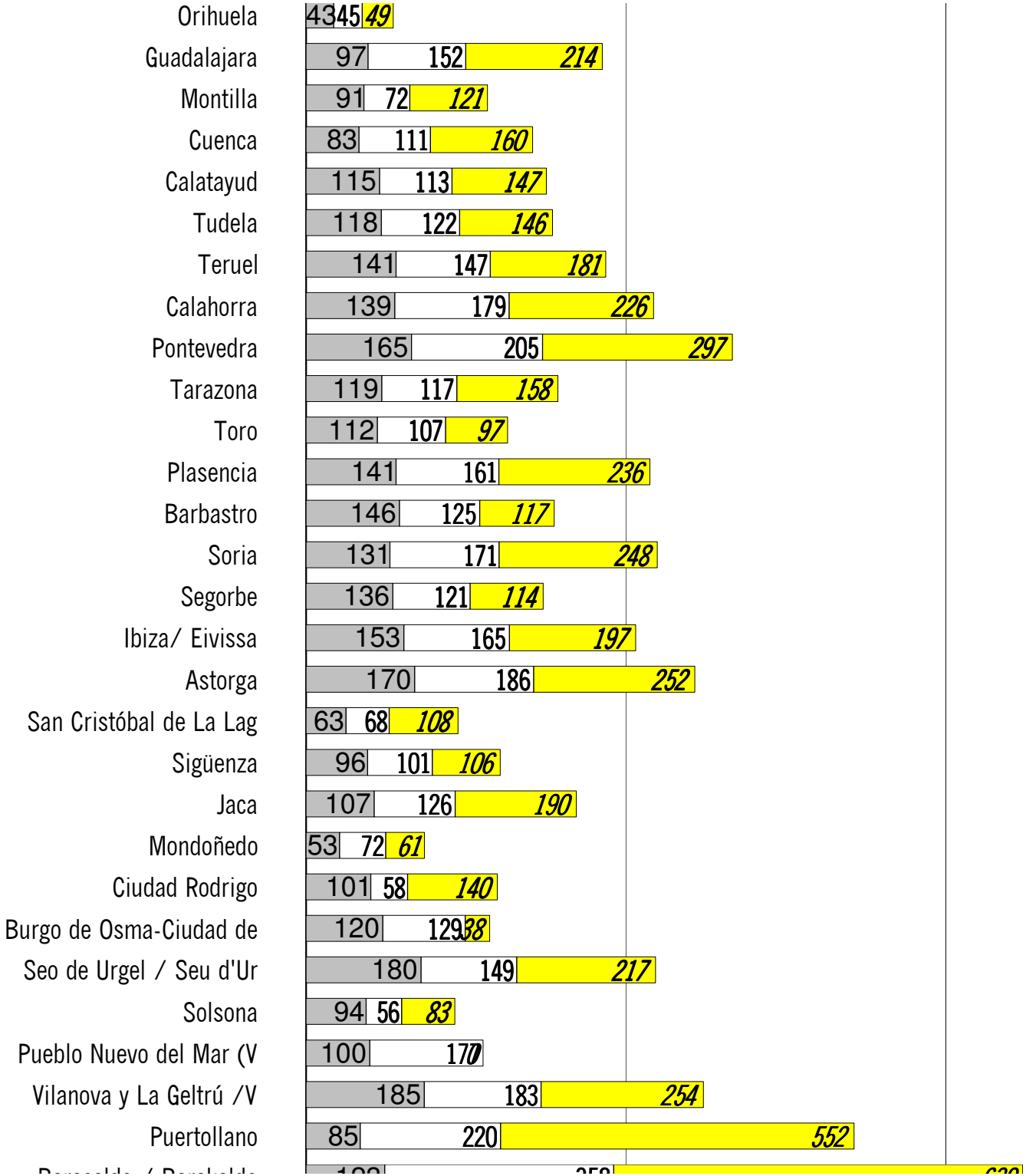
Orihuela 43 45 49
Guadalajara 97 152 214
Montilla 91 72 121
Cuenca 83 111 160
Calatayud 115 113 147
Tudela 118 122 146
Teruel 141 147 181
Calahorra 139 179 226
Pontevedra 165 205 297
Tarazona 119 117 158
Toro 112 107 97
Plasencia 141 161 236
Barbastro 146 125 117
Soria 131 171 248
Segorbe 136 121 114
Ibiza/ Eivissa 153 165 197
Astorga 170 186 252
San Cristóbal de La Lag 63 68 108
Sigüenza 96 101 106
Jaca 107 126 190
Mondoñedo 53 72 61
Ciudad Rodrigo 101 58 140
Burgo de Osma-Ciudad de 120 129 38
Seo de Urgel / Seu d'Ur 180 149 217
Solsona 94 56 83
Pueblo Nuevo del Mar (V 100 170
Vilanova y La Geltrú /V 185 183 254
Puertollano 85 220 552

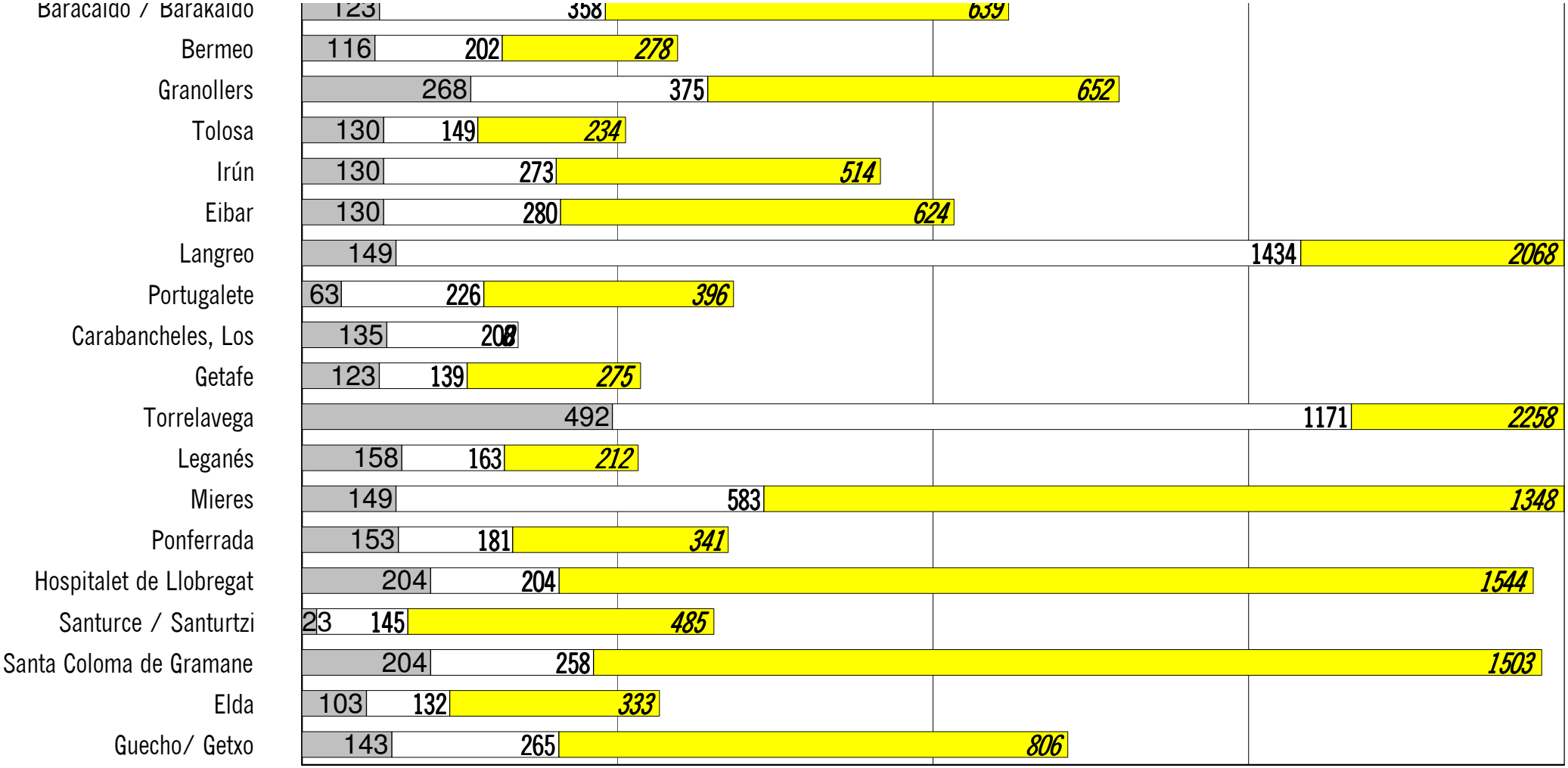

Fuente: Censos. Elab. Germán Rueda